ロータリーマンション 古川橋（ふるかわばし）

京阪本線　古川橋　徒歩 2 分

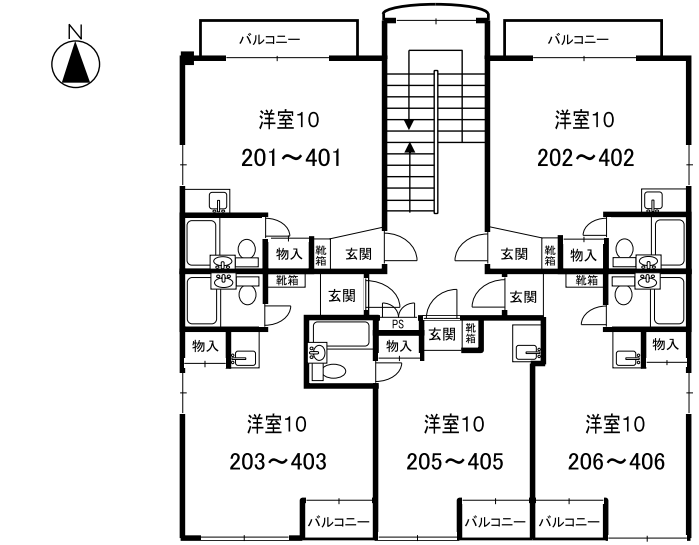

CATV対応！
NTT光対応！
買い物便利！

セパレートタイプ

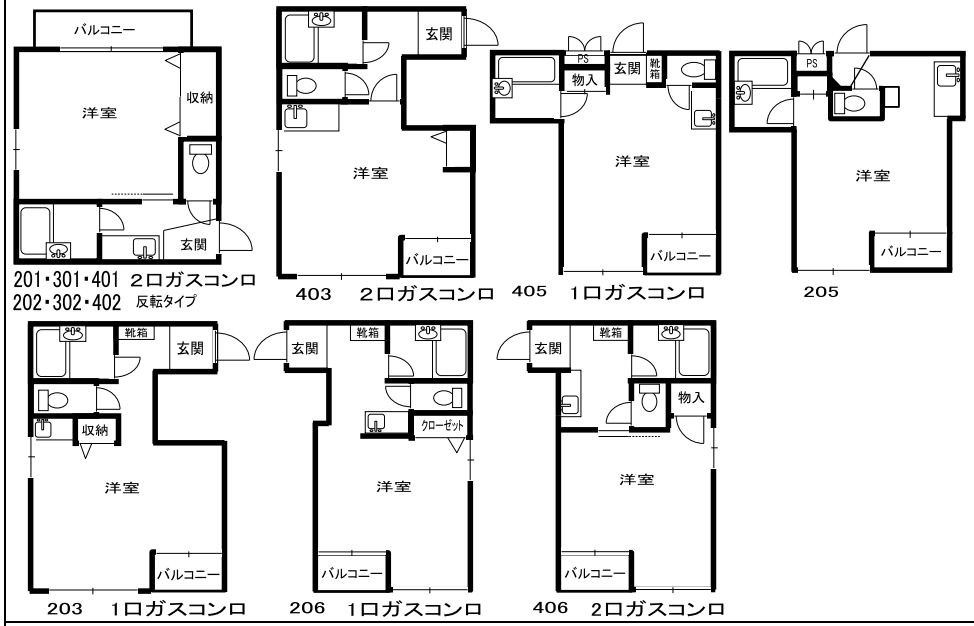

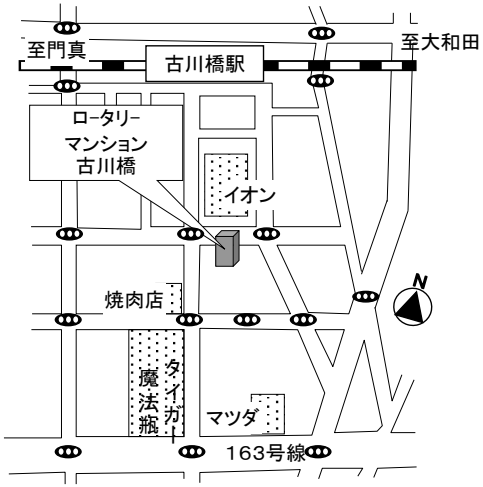

号室	保証金	礼金	賃料	共益費	状況
	詳細は空室一覧をご覧下さい。				

環境	イオン・銀行・飲食店近隣に有		
設備	エアコン・ＣＡＴＶ・ＮＴＴ光対応 ガスコンロ有		
所在地	門真市速見町５－５		
構造	鉄骨造　４階建		
築年月	１９８５　年　４　月		
水道代	2,750 円/月	原付	不可　円/月
町会費	円/月	単車	不可　円/月
自転車	不可　円/初回	火災保険	15,000 円/２年
駐車場	無	賃貸保証（初回）	25,000 円/２年
鍵交換代	18,700 円/初回	賃貸保証（更新）	10,000 円/２年
解約通知	１ヶ月前	ハウスクリーニング代	27,500 円/初回
契約期間	２年	貸主	森　浩康
必要書類	本　人…住民票・顔写真・所得証明・身分証明 保証人…住民票・印鑑証明・身分証明		

入居条件…当社契約書・当社指定火災保険・賃貸保証加入

※規　約…ペット禁止・ピアノ禁止・保証金分割不可

備考	※礼金０円物件は特約として１年未満の解約は月総額の２ヶ月分の違約金が発生します。
※予約	案内後当社へ電話申込し、入居申込書を当社へＦＡＸして下さい。但し、入居申込書受理後検討のうえ、契約をおことわりする場合もありますのでご了承下さい。電話予約優先。

広告料…　　取引態様

その他空室一覧ありますのでご一報下さい　　代理

スミエー
管理 (株)住栄
大阪市城東区野江1丁目2番3号
ココイク
TEL 06-6930-5519
ココイーナ
FAX 06-6930-5517

22041225